



Name: _____ Datum: _____

- 1) Benenne die Eiszeiten, durch die die Landschaft in der Dümmeriederung geprägt wurde.

_____ und _____

- 2) Finde den Begriff, der nicht in die Begriffskette gehört.

Dammer Berge – Stemweder Berg – Dümmer – Gletscher – Geestmoor – Hoher Sühn

- 3) Nenne die Höhenzüge, die die Dümmeriederung im Nordwesten und im Süden begrenzen.

im Nordwesten: _____ im Süden: _____

- 4) Nenne zwei große Hochmoore im Bereich der Dümmeriederung:

1. _____ 2. _____

- 5) Erkunde, vor wie viel Jahren der „Stemweder Berg“ entstanden ist und benenne das Erdzeitalter:

- 6) Das Wort „Dümmer“ ist aus zwei Silben zusammengesetzt für die es verschiedene Deutungen gibt. Erläutere eine ihrer Bedeutungen:

„Düm“ : _____ „Mer“: _____

- 7a) Nenne den Namen der Bodenschicht, die sich aus wasserunlöslichem Kalkschlamm zusammensetzt:

- 7b) Wie wird diese Schicht im Volksmund genannt?

- 8) Um den Dümmer zu entwässern wurden von Menschen seit dem Mittelalter künstliche Ausflüsse des Dümmer angelegt. Nenne drei dieser künstlich angelegten Ausflüsse:

z. B. : 1. _____ 2. _____ 3. _____

- 9) Im II. Weltkrieg wurde mit dem Bau eines Deiches rund um den Dümmer begonnen. Nenne das Jahr der Fertigstellung:

14) Bestimme die Kleinlebewesen unter dem Mikroskop (kreuze an).



- Blaualge
- Larve
- Wasserfloh
- Jungfisch

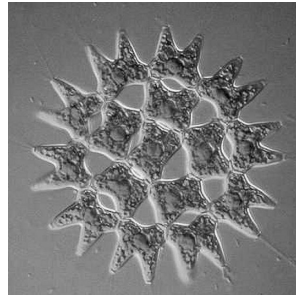

- Schilfsamen
- Bakterien
- Torfmoos
- Zackenrädchen

15a) Nenne Vögel, die auf den Feuchtwiesen am Dümmer überwintern:

15b) Woher kommen diese Vögel (kreuze an)?

- Aus dem Mittelmeerraum
- Aus Amerika und Teilen Nord-Kanadas
- Aus Nord-Skandinavien und der Tundra Nord-Sibiriens
- Vom Steinhuder Meer

16) Wem bietet die Schwimmblattzone im Frühsommer, wenn das Röhricht trocken fällt, Schutz?

17) Nenne den Namen dieses im Röhricht lebenden Vogels. Kennst du auch seinen Spitznamen?

Name: _____

Spitzname : _____



18) Im Bruchwald findest du oft dieses Blatt. Nenne die Baumart, zu der dieses Blatt gehört.



19) Aus welcher Zeit stammen die archäologischen Fundplätze „Hüde I“ und „Hunte I“ ?

Hüde I : _____

Hunte I : _____



20) In welchen Jahren fanden die Ausgrabungen der Fundplätze statt?

Zeitraum: _____

21) Lies die Texttafeln zu den Fundplätzen Hüde I und Hunte I sorgfältig durch. Nenne Anzeichen, an denen Archäologen erkennen, dass Menschen sesshaft wurden.

22) Nenne Gründe, warum die Menschen in der Steinzeit den Dümmer aufsuchten:

23) Nenne zu jeder der nachfolgenden Tätigkeiten passende Gerätschaften:

Jagen: _____

Holzbearbeitung: _____

Hauswirtschaft: _____

24) Schreibe sechs weitere Gegenstände aus der Steinzeit auf.

1. _____

2. _____

3. _____

4. _____

5. _____

6. _____

25) Bestimme die abgebildeten Tiere.



1. _____

2. _____

3. _____

4. _____